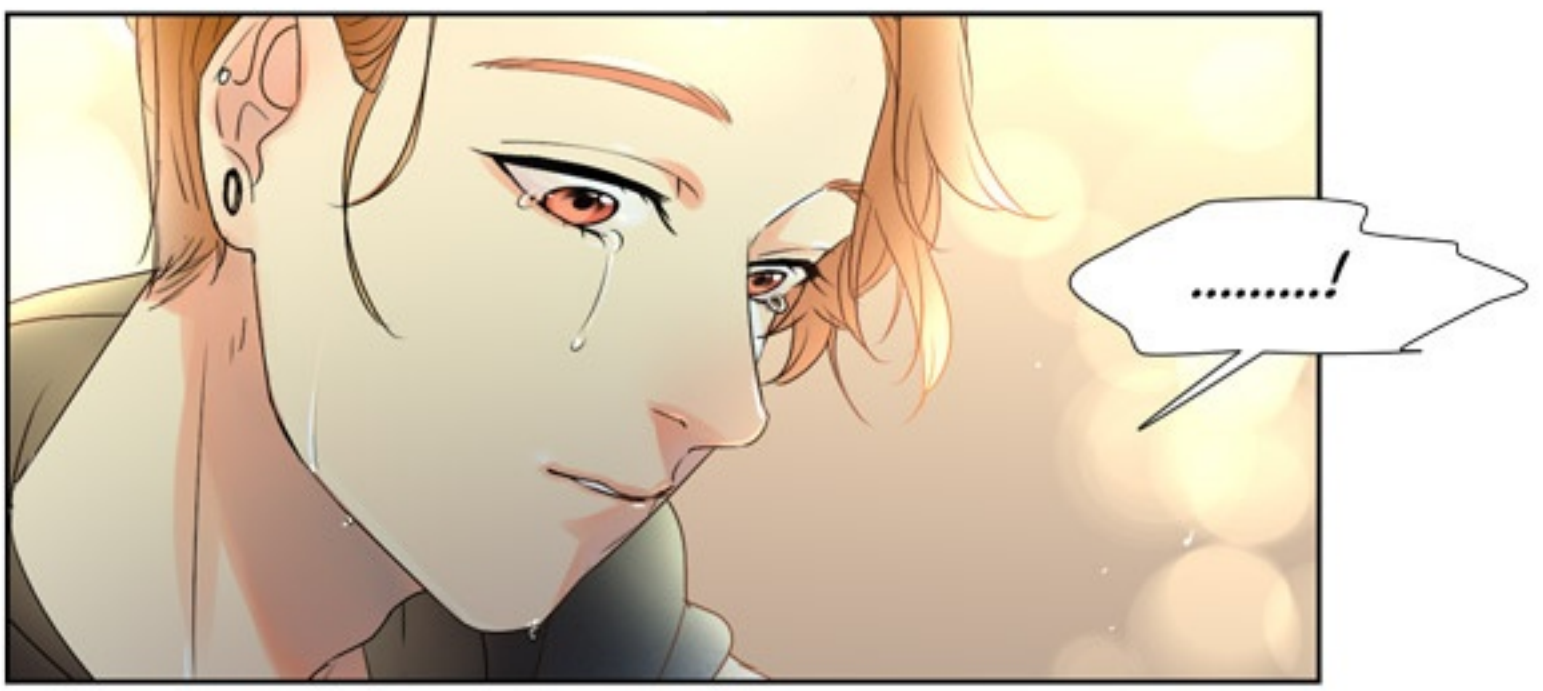

SSK-

.....

CTAR!!
F**K

GHOST'S Dilemma

Episode 25 - Dia disini...

.....

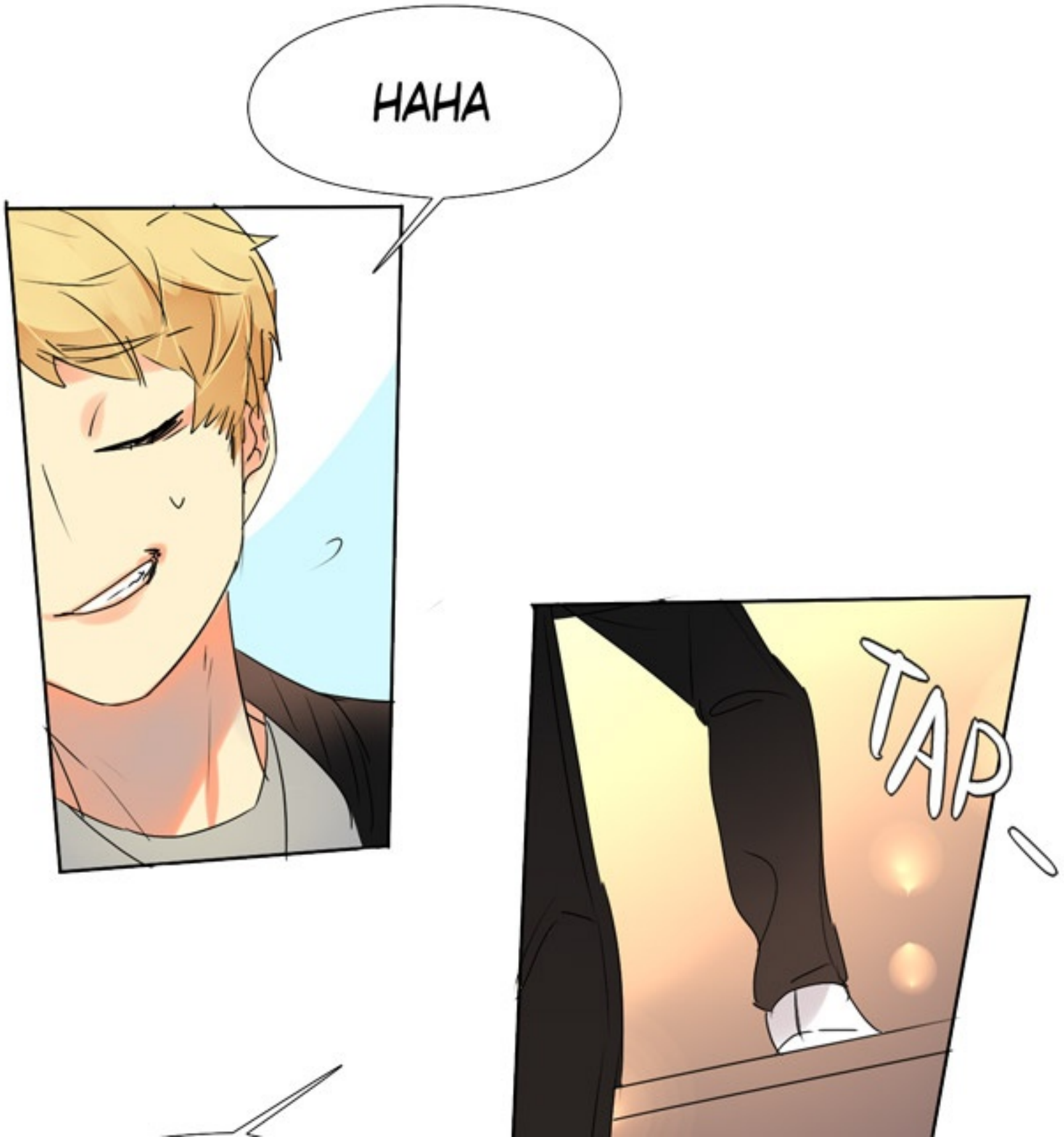
HAHA
TAP

EA EA EA!
BAPER

CK CK
CK...

TEMAN-TEMAN,
KAKAK-KAKAK,
FRIENDS OF
MOM AND DAD
SEKALIAN...

TEMANKU
HANSEL INI BARU SAJA
KEHILANGAN SAHABAT
BAIKNYA, SEKITAR...

NG...

SATU BULAN

LALU ADA YA HANS?
SATU BULAN...
YAP-

MAKA DARI ITU PADA KESEMPATAN KALI INI...

GELAP MAH-

WAAA-

MATI LISTRIK?

CTIK-

CSSK-

CTIK-

.....
CSSK-
.....
CSSK-

RAILO...?
DEG!
.....!
DIA...

DISINI...?
TEGANGAN? ...SYAMSIE?
...???

.....

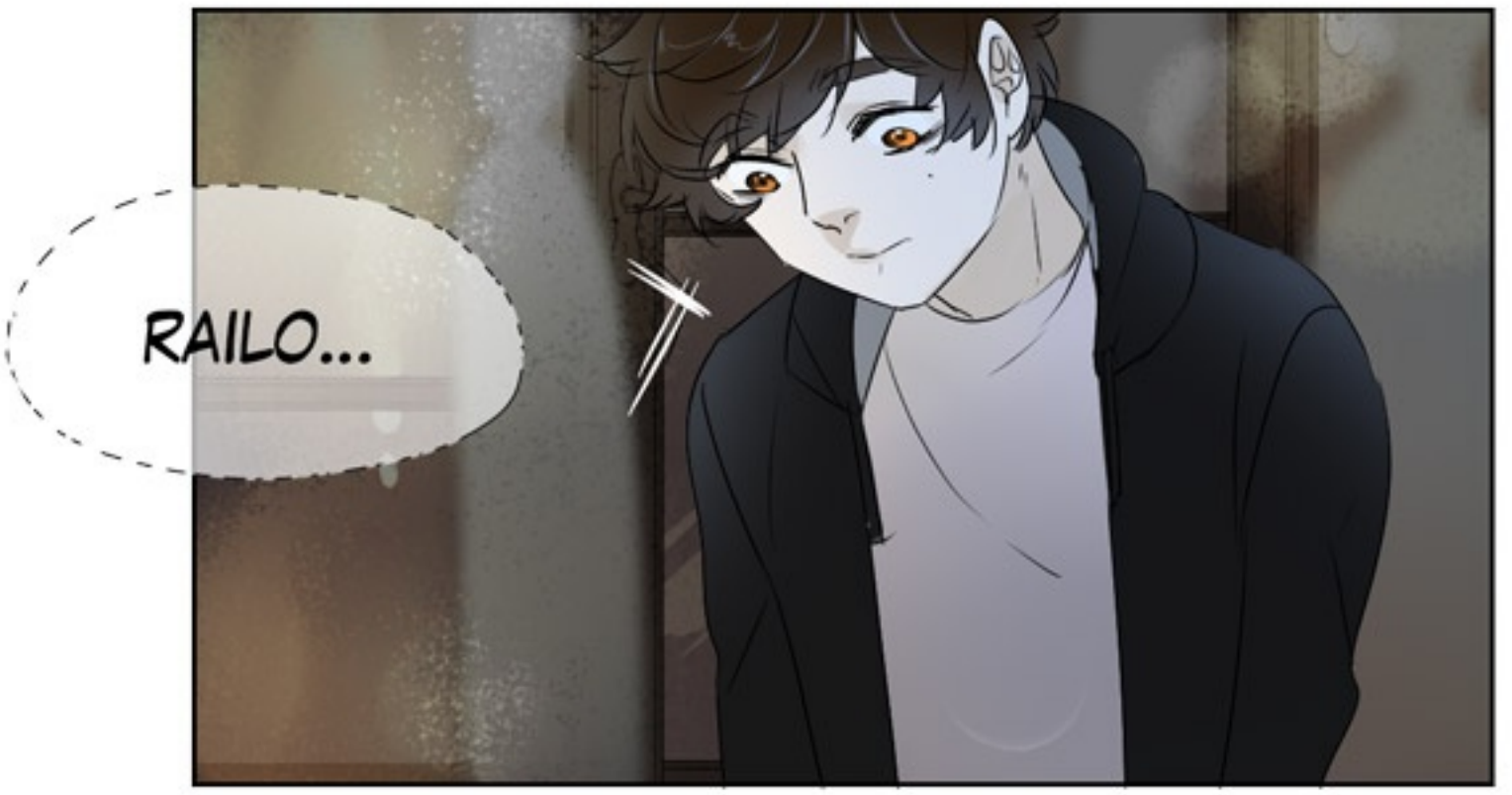
RAILO...

PATS_

SANTAI BRO...!
HAHAH

...SIS, OM, TANTE! KARENA LAMPUNYA UDAH FIXED, SELANJUTNYA AKU BALIKKIN LAGI SAMA BANG KONG YA!

ASEEEK!! KITA NGE-JAZZ BARENG GUYS!! HAHAY!

WAHOOO!!

HAHAHA!

NGAGETIN AJA!

DASAR!

.....

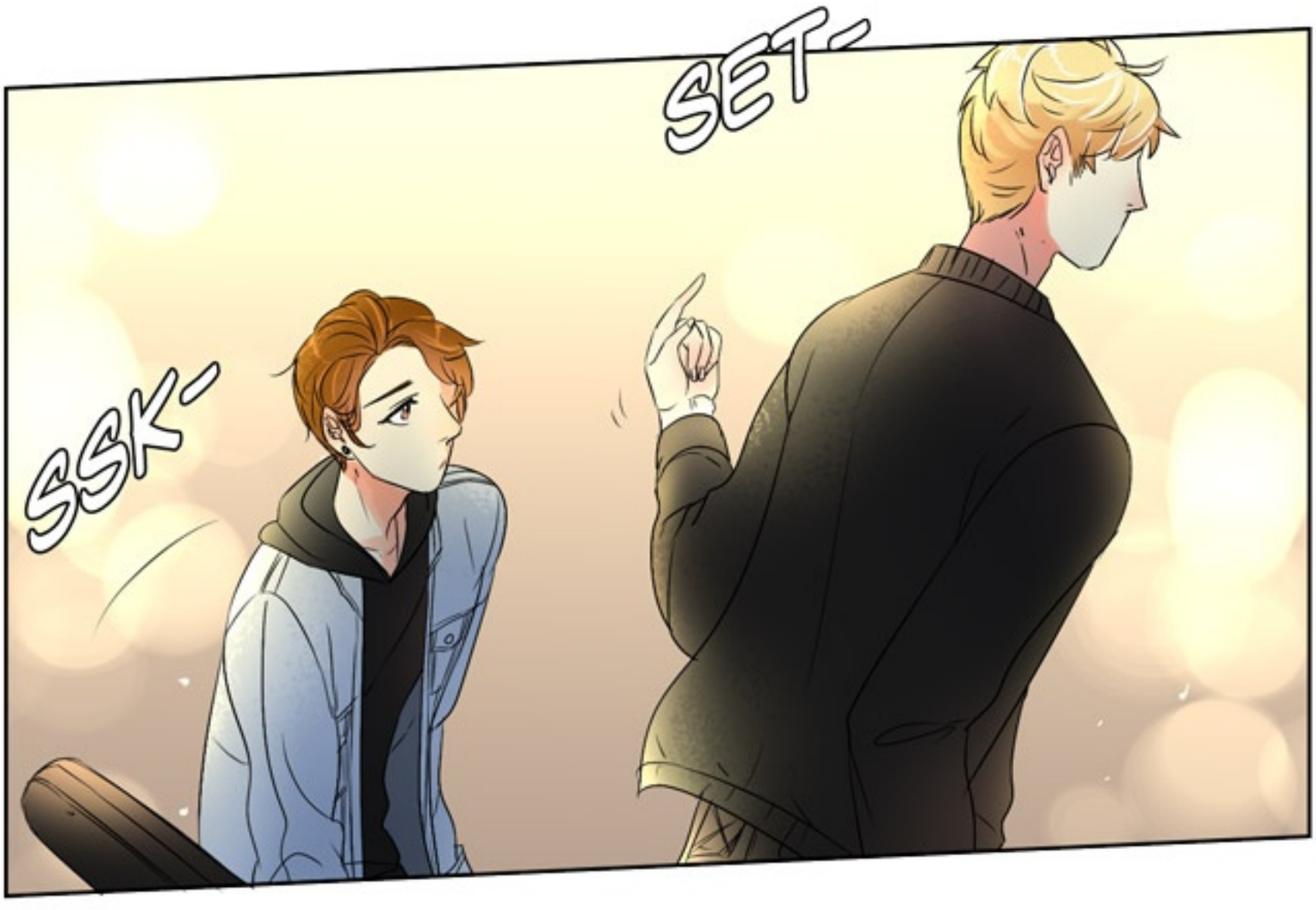
SET-
SSK-

RAILO, KAMU NGGAK APA-APA...?
DIA... BISA MELIHATKU...?
EH...?
NGGAK, BARUSAN... DIA MENATAP KE ARAHKU DAN MEMANGGIL NAMAKU...

TAPI KALAU BENAR DIA BISA MELIHATKU, DARI AWAL DIA PASTI SUDAH SADAR DENGAN KEBERADAANKU...
BERARTI DIA NGGAK BISA LIHAT...
UGH- KEPALAKU MULAI SAKIT LAGI...

Cling!
Cling!

.....
GAK COCOK HAN ASLI DAH, BADAN MACHO DOYANANNYA MAKAN PARFAIT...
ZRUUUNG..
MAKIN GAGAL MOVE ON.

LAGIAN PERASAAN LAGU BANYAK DAH, KENAPA HARUS MILIH LAGU BAPER???
BERISIKLU! GUE GAGAL MOVE ON OK! DIEM!!
KZL!!
HEE...
BRAK!

OH IYA YAH, HMM, ITU YA- KAMU UDAH DITOLAK DULUAN BAHKAN SEBELUM NEMBAK...
JREB!

TERUS TERNYATA DIA MASIH SUKA SAMA ALMARHUM SAHABATMU ITU, BAHKAN DARI DULU... HMM, SEKITAR TIGA TAHUN LALU?

JREB!

JREB!

COMBO HIT!

LALU AKHIRNYA DIA DEKET SAMA KAMU CUMAN GARA-GARA

KAILO DAN SAMA SEKALI GAK MEMPERHATIKANMU KAN???

JREB!

CRITICAL HIT!!!

WAHAHA!! MAN! THAT'S ONE MESSED UP LOVE STORY YOU GOT THERE!

(AMBURADUL BANGET DAH KISAH CINTAMU!)

F**K YOU.

TSK-

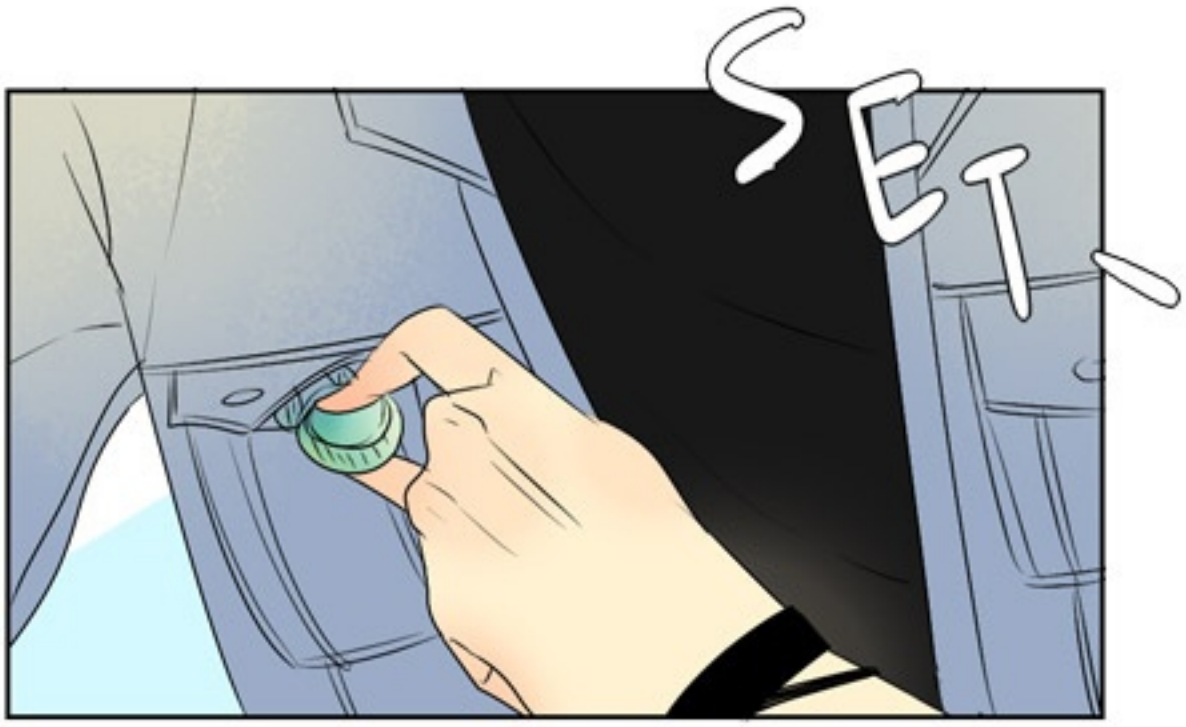

SSK-

.....!

HAN MATAMU, KAMU HE-

I DON'T WANNA TALK ABOUT IT. DON'T EVEN ASK.

(AKU-GAK MAU NGÓMONGIN ITU)

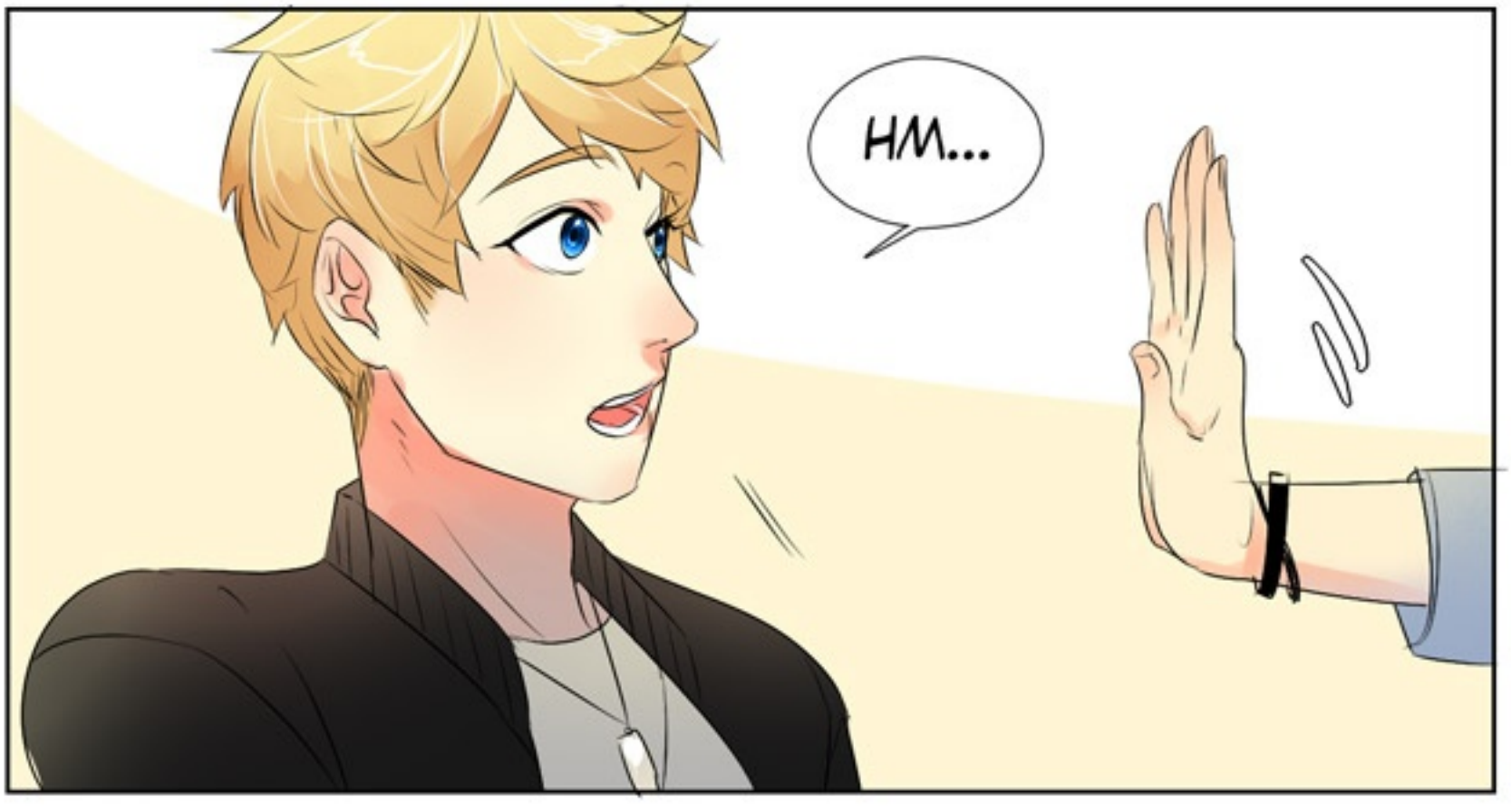

JADI, SEBENERNYA YANG PENGEN KAMU OMONGIN HARI INI ITU APA? AKU SIBUK TAU~

DIH! NAJIS LU BRO! SOK SIBUK AMAT!

SOK KEGANTENGAN AMAT! NGAPAIN PAKE KACAMATA INDOOR!?

Hieh!

WAHAHAH! BIAR GAK SALAH FOKUS!

NAJES.

TAPI SERIUS DAH SUN, MAU NGOMONG APAAN SIH?

BENTAR, LAGI NGERANGKAI KATA-KATA BIAR KAMU GAK BAPER LAGI...

NGGAKLAH! AKU GAK SE-LEMBEK ITU.

Tuk-

Tuk-

Tuk-

KALO KUBILANG HANTU RAILO GENTAYANGAN DI DUNIA INI GIMANA?

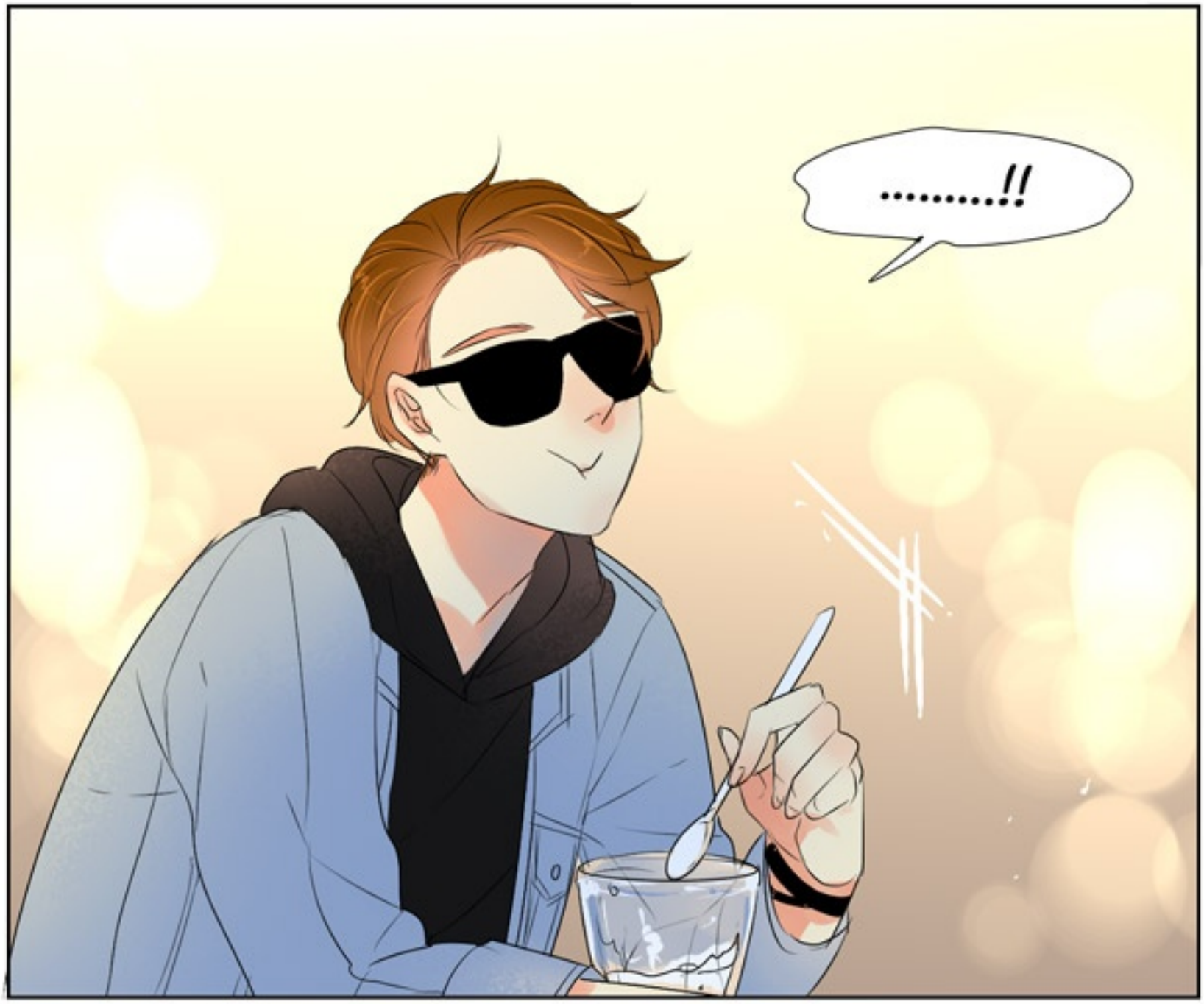

.....EH?
SEBELUMNYA AKU UDAH BILANG PADAMU KAN? TENTANG 'KEMAMPUANKU' INI?
AKU MEMANG NGGAK BISA MELIHAT ATAU MENDENGAR SECARA JELAS, TAPI AKU BISA MERASAKAN "MEREKA"...
MM...
WELL- YEAH... I SORT OF 'MET' HIM...
(AKU "BERTEMU" DENGAN'NYA')

YAH...

MUNGKIN ADA SESUATU YANG MEMBUATNYA NGGAK TENANG DI DUNIA INI...

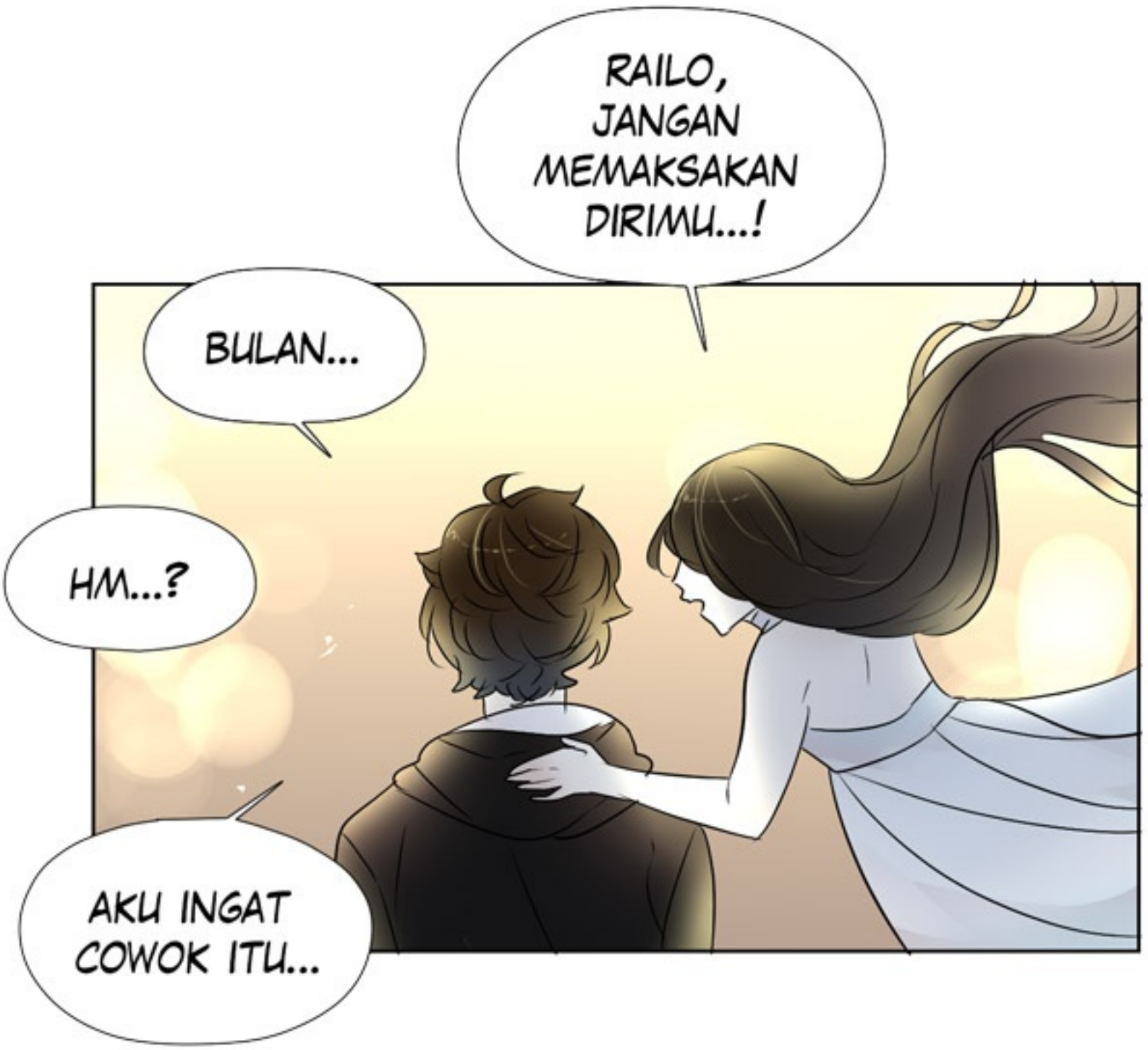
RAILO, JANGAN MEMAKSAKAN DIRIMU...!
BULAN...
HM...?
AKU INGAT COWOK ITU...

NAMANYA SYAMSIE ZAVIER ITHNANDA, BIASA DIPANGGIL 'SUNNY'

AKU BERTEMU DENGANNYA SAAT PENDAFTARAN MASUK SMA...

TO BE CONTINUED...

BONUS

MASA-MASA 'MOS'
SEBELUM MASUK SMA

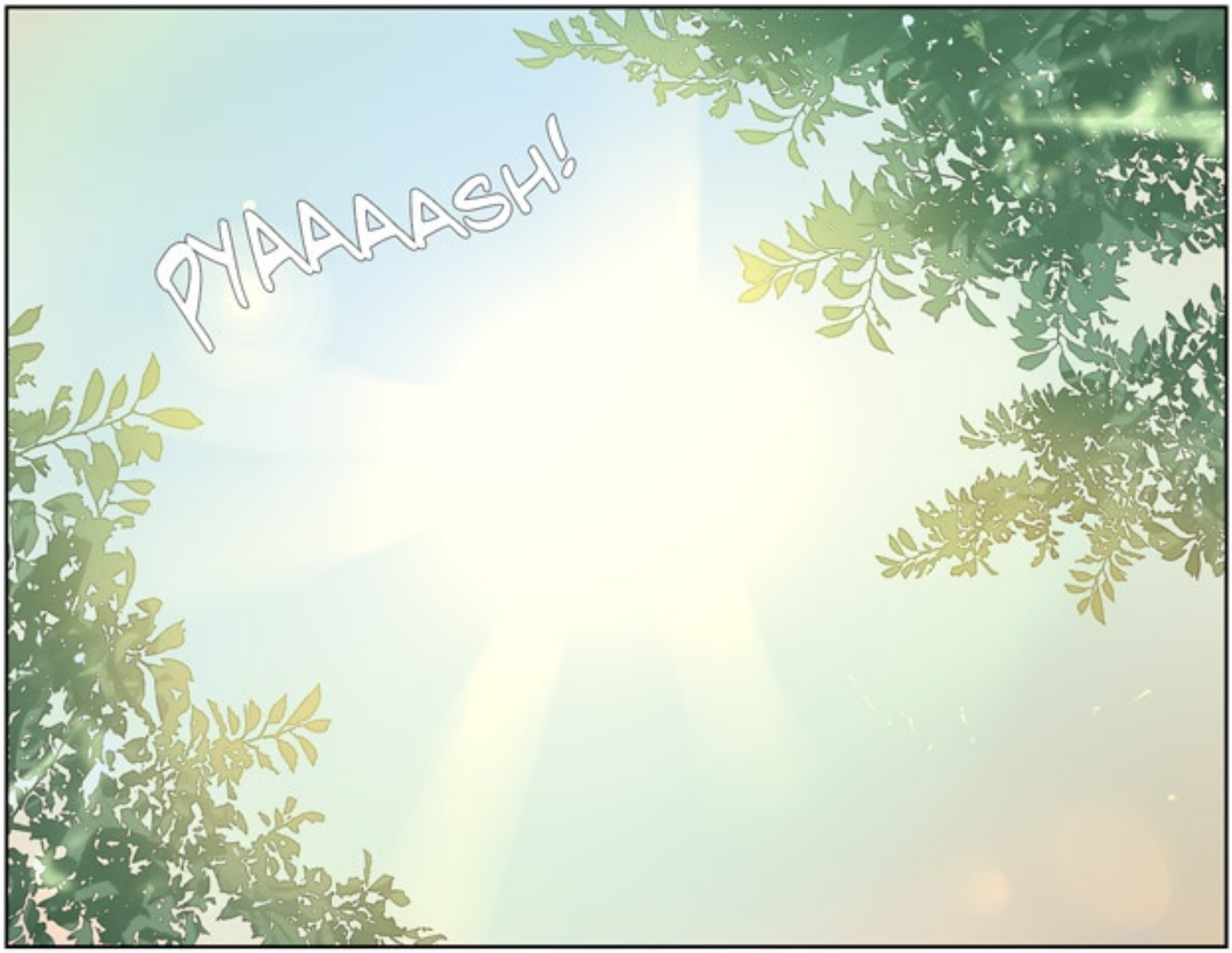

AKU HARUS POTONG RAMBUT-

PANAS BANGET GILAK!!

HEY KAMU! APA-APAAN RAMBUT ITU!? SIBAK KE BELAKANG!

MAAF KAK...

.....!!

OHMYGOD!! APA-APAAN JIDAT ITU!!?

Cling!!

BULU MATA ITU JUGA!!

BIBIR ITU JUGA!!!

??

??? EFEK KERINGETAN MAKIN KINCLONG ???

ANAK INI...

CANTIK!!

.....

KENAPA NATAP TERUS SIH?

PADAHAL KAMU COWOK!!

AKU KALAH MULUS!!

CANTIK SIH GAPAPA DEH

CTAR

ITU JIDAT APA PANT*T BAYI?

!!!!!

TURUNIN RAMBUTMU!!

AKU NGGAK MAU MELIHAT JIDAT ITU LAGI LAIN KALI!

WHAT THE-!!?

SEJAK ITU...

HANSEL SELALU
MENUTUPI JIDATNYA...

KARENA...

TAPI...

MANIS...

- E N D -

kikuatama

asistant - @gitudoang